

---

オリジナル教材を管理する

# 教材のコース登録

オリジナル教材を組み合わせてコースを登録できます。

※「教材の作成」メニューでオリジナル教材を作成してからコース登録をしてください。

# オリジナル教材作成の流れ

オリジナル教材の作成の流れは以下の通りです。 ※クラス設定は必要に応じて設定してください。  
詳細は各マニュアルをご参照ください。

## 教材を作成

オリジナル教材、テスト、アンケートを作成します。



### 「教材の作成」



## コースとして登録

オリジナル教材を組み合わせてコース登録します。

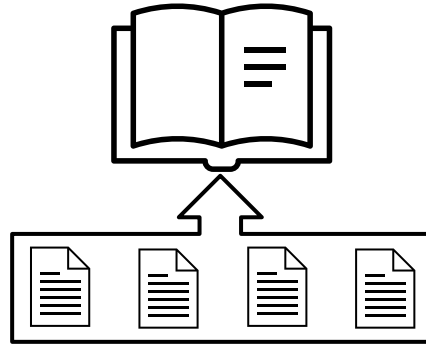

### 「教材のコース登録」



## クラス設定

複数コースをクラスとしてまとめて管理できます。

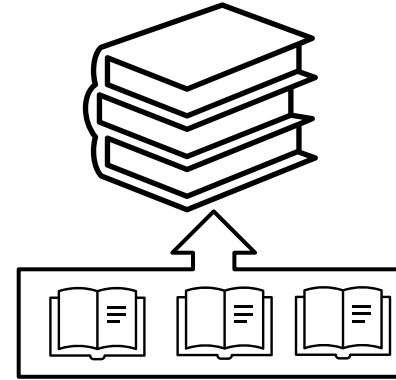

### 「クラス設定」



## 受講コース設定

受講者マイページ「修了が必要なコース」「会社からのおすすめ」表示設定をします。

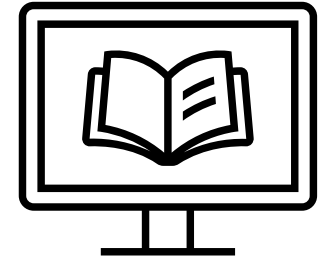

### 「受講コース設定」



教科をつくる



コンテンツを  
割り当てる



受講条件等の  
設定



コンテンツを反映

ログイン後、以下の画面が表示されます。



The screenshot shows the 'eラーニングライブラリ' (eLearning Library) dashboard. The left sidebar contains several menu items, with '教材のコース登録' (Course Registration) highlighted in a red box. A red callout bubble with the text 'ここをクリック' (Click here) points to this link. The main content area displays a '新規ユーザ登録のご利用ガイド' (New User Registration Guide) with three steps: Step 1 (受講者情報登録), Step 2 (必須・推奨コース設定), and Step 3 (開設メール配信). Below this, there is a table showing the status of required courses, including '「おもてなし」の心を伝える英会話', '「自己アピールする力」スキルアップコース', and '「伝える力」スキルアップコース'. The table shows a 0% completion rate and 1/1 uncompleted users for each course. At the bottom, there is a bar chart showing the number of unregistered users (未登録数) as 4996.

※設定された内容によって画面イメージ・構成は異なります。

教科をつくる



コンテンツを  
割り当てる



受講条件等の  
設定



コンテンツを反映

枠組みとなる「コース」を作成します。  
作成したコースは「章」「単元」を登録して、初めて受講することができる一つの単位となります。  
コースの中には複数の章を、章の中には複数の単元を作成できます。

1



2

必要項目を入力

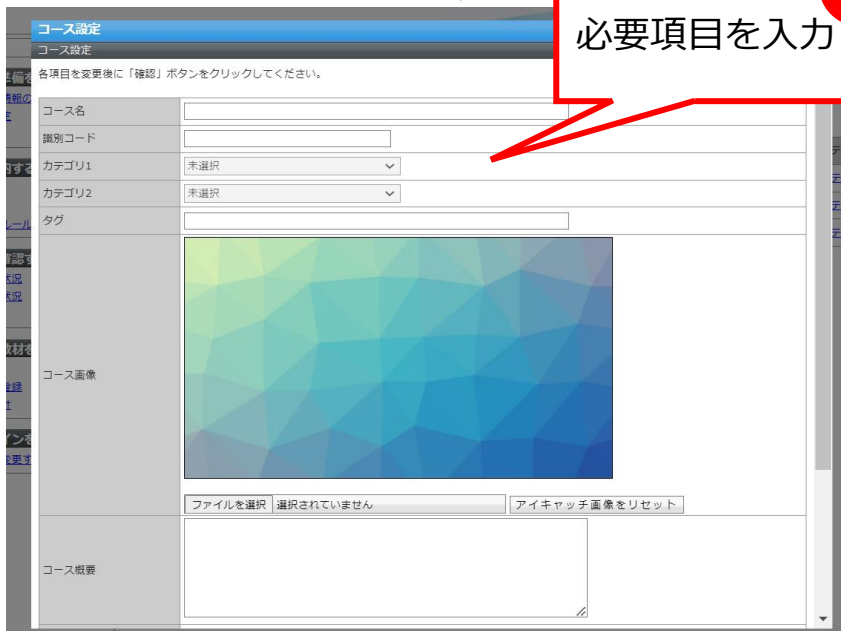

## ▼教科設定の項目

項目	説明
コース名	コース名を入力
識別コード	コースを識別するコードを入力 (100 文字以内の半角英数字または@-.)
タグ	タグに設定する文字列を入力
コース画像	コースの画像を設定
コース概要	コースの概要を設定
想定学習時間	時間を設定(1時間 30分 など)
最短実行時間	時間を設定(1時間 30分 など)
詳細	コースの詳細を入力

コース画像サンプル:

[https://www.jmam.co.jp/hrm/elearning lib/users manual/t/humbnail sample.pptx](https://www.jmam.co.jp/hrm/elearning/lib/users manual/t/humbnail sample.pptx)

教科をつくる



コンテンツを  
割り当てる



受講条件等の  
設定







コンテンツを反映

枠組みとなる「コース」を作成します。  
作成したコースは「章」「単元」を登録して、初めて受講することができる一つの単位となります。  
コースの中には複数の章を、章の中には複数の単元を作成できます。

3

テキスト単元を挿入 | テスト単元を挿入 | アンケート単元を挿入  
 章を挿入 | 章 / 単元の複製 | コース反映 | 削除 | ↑ | ↓

章 / 単元	設定	閲覧	アイコン	名前
<input type="radio"/>	設定			
<input type="radio"/>	設定			
<input type="radio"/>	設定	閲覧		テスト
<input type="radio"/>	設定			2章
<input type="radio"/>	設定	閲覧		テキスト
<input type="radio"/>	設定	閲覧		レポート
<input type="radio"/>	設定	閲覧		アンケート

はじめに「章を挿入」をクリックし章を作成  
次に「テキスト単元を挿入」などを選択

### ▼単元の種類

単元種別	アイコン	機能
テキスト単元		受講者の方にPowerPointスライドや映像、音声を組み合わせたマルチメディア形態でのテキスト教材を受講してもらいます。
テスト単元 (逐次テスト)		一問一答形式のテスト問題を受講してもらいます。
テスト単元 (実力テスト)		全てのテスト問題を解いてから解答を確認することができる形式です。
テスト単元 (完全理解テスト)		逐次テストと同様に、受講者の方に一問一答形式のテスト問題を受講してもらいますが、全ての問題に正解するまで間違えた問題が繰り返し出題されます。
アンケート単元		受講者の方にアンケートを実施してもらいます。

教科をつくる



コンテンツを  
割り当てる



受講条件等の  
設定



コンテンツを反映

「コンテンツ」とは、ユーザが受講するクラス（コース）の「中身」となる箇所のことです。  
コンテンツには以下の種類があります。

## テキスト単元

### ■ スライドオーサリング型

パワーポイントと音声・動画をオーサリング可能

### ■ フォルダアップロード型

指定したフォルダ構成内のHTMLを表示

### ■ PDF型

指定したPDFファイルを表示

### ■ Webページ参照型

指定したURLのWebページを表示

## テスト単元

### ■ テキスト型テスト

テキストベースのシンプルなテスト

### ■ テスト問題情報インポート

CSVファイルから複数テストをまとめて作成

## アンケート単元

### ■ アンケート設問/レポート設問

テキストベースのアンケート。  
ファイル添付可能

### ■ アンケート設問/レポート設問インポート

CSVファイルから複数アンケートをまとめて作成

教科をつくる

コンテンツを  
割り当てる

受講条件等の  
設定

コンテンツを反映

教材のコース登録 > コース目次(自社コンテンツ)

テキスト単元を挿入 | テスト単元を挿入 | アンケート単元を挿入 | レポート単元を挿入

章を挿入 | 章 / 単元の複製 | コース反映 | 削除

章 / 単元名			
<input type="radio"/>	設定	1章	
<input type="radio"/>	設定	閲覧	テキスト
<input type="radio"/>	設定	閲覧	確認テスト
<input type="radio"/>	設定	閲覧	アンケート
<input type="radio"/>	設定	2章	
<input type="radio"/>	設定	3章	

1

教材のコース登録一覧> 該当コース選択後、作成した [テキスト単元名] を選択

割り当て方法は、テキスト/テスト/アンケート/レポートも同様の流れとなります。

※コンテンツの種類によって、設定項目に一部違いがあります。

コンテンツ割当て

コンテンツ割当て

閉じる | ↑ | ↓ | 一括ソート

分野1

この単元にコンテンツは割り当てられていません。を選択してください。

検索条件

- フォルダ (一つ上のフォルダ)
- 1章
- 2章
- 3章
- 4章
- 夏
- 完全回答
- 秋
- 冬

2

作成したコースが画面右に表示されるので、追加したいテキスト教材の [←] をクリック。

コンテンツ割当て

コンテンツ割当て

閉じる | ↑ | ↓ | 一括ソート | 削除 | 更新

分野1

No	コンテンツ名
<input type="radio"/>	1 夏

/ ルート / DK\_花子

検索条件

- コンテンツ名
- フォルダ (一つ上のフォルダ)
- 1章
- 2章
- 3章
- 4章
- 夏
- 完全回答
- 秋
- 冬

3

割り当て後は上記に表示されます。教材の追加が終了したら、[閉じる] をクリック

テストコンテンツの場合は、割当て後、下記の設定ができます。

教科をつくる



コンテンツを  
割り当てる



受講条件等の  
設定



コンテンツを反映

- ①問題の必須の有無
- ②配点
- ③ランダム出題
- ④正解率毎のコメント
- ⑤コンテンツ割当の分野分け

教材のコース登録 > コース目次(自社コンテンツ)

テキスト単元を挿入 | テスト単元を挿入 | アンケ  
章を挿入 | 章 / 単元の複製 | コース反映 | 削除

章 / 単元名	
●	設定 1章
●	設定 閲覧 テキスト
●	設定 閲覧 確認テスト
●	設定 閲覧 アン

**1** 教材のコース登録一覧> 該当コース選択後、作成した [テキスト単元名] を選択

- 3** テストコンテンツの設定
- ①問題の必須の有無
  - ②配点
  - ③ランダム出題
  - ④正解率毎のコメント

コンテンツ割当て

コンテンツ割当て

閉じる | ↑ | ↓ | 一括ソート | 配点: 1 | 更新

分野1 | 分野2 | 分野3 | 分野4 | 分野5 | 分野6 | 分野7 | 分野8 | 全体

分野名: 分野1 | ランダム出題す 5問中 5 問出  
る

No	コンテンツ名	必須	配点
1	問題: e_test_01_01 解説: (解説なし) (割当て)	☑	20
2	問題: e_test_01_02 解説: (教材固有の解説設定有) (割当て)	☑	10
3	問題: e_test_01_03 解説: (教材固有の解説設定有) (割当て)	☑	20
4	問題: e_test_01_04 解説: (解説なし) (割当て)	☑	20
5	問題: e_test_01_05 解説: (教材固有の解説設定有) (割当て)	☑	30

正解率 コメント 削除

90% 大変よくできました。引き続きがんばってください。 削除

60% よく学習しています。苦手な分野を復習しましょう。 削除

コンテンツ名

- コンテンツ名
- フォルダ (二つ上のフォルダへ)
- フォルダ PDE
- フォルダ PPT
- フォルダ テスト

**2** 追加したいテスト教材の [←] をクリック  
\* 分野毎のコンテンツ割当も可能



コースの構成単位である「章」の設定を行います。該当章の受講条件や修了条件を設定できます。

教科をつくる



コンテンツを  
割り当てる



受講条件等の  
設定



コンテンツを反映

章 / 単元名

教科一覧 > 章 > 設定

設定 教科A

設定 閲覧 テストA

### 章設定

章設定

各項目を変更後に「確認」ボタンをクリックしてください。

章名	教科A		
識別コード	<input type="text"/>		
テキスト/アンケート完了率	テキスト/アンケート完了率	<input type="text" value="100"/>	%以上
	テスト/レポート完了率	<input type="text" value="100"/>	%以上
	テスト/レポート合格率	<input type="text" value="0"/>	%以上
受講・提出開始日	設定なし ▼		
受講・提出終了日	設定なし ▼		
前提条件	<input checked="" type="radio"/> 前提条件を使用しない		
	<input type="radio"/> 直前の章が修了していない場合は、この章の受講を許可しない		
	<input type="radio"/> この章以前の全ての章を修了していない場合は、この章の受講を許可しない		
必須項目	<input checked="" type="radio"/> 必須項目として設定しない		
	<input type="radio"/> 必須項目として設定する		

**テキスト/アンケート完了率**  
 該当章の完了率/合格率を設定。  
 設定値に達すると章が修了となる。  
 各項目 0~100 の範囲で入力

**受講・提出開始日**  
**受講・提出終了日**  
 該当章の受講・提出期間を設定したい場合のみ入力  
 ※必須コースの日付設定と相違がある場合、  
 受講・提出できなくなる可能性があるため  
 「設定なし」をおすすめします。

**前提条件**  
 該当章の受講条件を設定

**必須項目**  
 該当章を必須の受講とするかどうかを設定

教科をつくる



コンテンツを  
割り当てる



受講条件等の  
設定



コンテンツを反映

該当単元の受講条件／参考資料の登録／テスト単元の合格ラインや結果表示を制御できます。

<設定できること>

- ・ 受講条件
- ・ 参考資料の登録

章 / 単元名	
<input type="radio"/> <a href="#">設定</a>	教科A
<input type="radio"/> <a href="#">設定</a> <a href="#">閲覧</a>	 PDF
<input type="radio"/> <a href="#">設定</a> <a href="#">閲覧</a>	 テストA

教科一覧> 単元

単元設定

単元設定

単元設定 [参考資料](#) 参考資料の設定

各項目を変更後に「確認」ボタンをクリックしてください。

単元名	PDF
識別コード	
単元種別	テキスト単元 ▼
ページスキップ	許可する ▼
受講・提出開始日	設定なし ▼
受講・提出終了日	設定なし ▼
前提条件	<input checked="" type="radio"/> 前提条件を使用しない <input type="radio"/> 直前の単元が修了していない場合は、この単元の受講を許可しない <input type="radio"/> この単元以前の全ての単元を修了していない場合には、この単元の受講を許可しない
必須項目	<input checked="" type="radio"/> 必須項目として設定しない <input type="radio"/> 必須項目として設定する <small>(必須項目に設定するとこの単元が受講完了するまで後続の単元を受講できません)</small>
学習目標	
単元の説明	
スライド停止	許可しない ▼

受講・提出期間の設定  
※必須コースに設定する場合  
日付相違で受講・提出できなくなる可能性がある  
るので「設定なし」推奨

前提条件や必須項目により  
受講条件を制御可能

PPT型コンテンツのスライド  
読み飛ばしを許可/非許可を設定

該当単元の受講条件／参考資料の登録／テスト単元の合格ラインや結果表示を制御できます。

教科をつくる



コンテンツを  
割り当てる



受講条件等の  
設定



コンテンツを反映

章 / 単元名		
<input type="radio"/>	設定	教科A
<input type="radio"/>	設定	閲覧  PDF
<input type="radio"/>	設定	閲覧  テストA

教科一覧 > 単元

合格ライン設定、制限時間、  
受講回数の制御が可能

結果表示  
テスト履歴として表示させる  
項目を設定

**単元設定**

単元設定

単元設定 参考資料

各項目を変更後に「確認」ボタンをクリックしてください。

単元名	<input style="width: 100%;" type="text" value="テスト"/>
識別コード	<input type="text"/>
単元種別	逐次テスト単元
テスト表示形式	1ページに1問出題
受講・提出開始日	設定なし
受講・提出終了日	設定なし
前提条件	<input checked="" type="radio"/> 前提条件を使用しない <input type="radio"/> 直前の単元が修了していない場合 <input type="radio"/> この単元以前の全ての単元を修了している場合
必須項目	<input checked="" type="radio"/> 必須項目として設定しない <input type="radio"/> 必須項目として設定する <small>(必須項目に設定するとこの単元が受講完了するまで後続の単元を受講できません)</small>
合格ライン	0 %
制限時間	0 分 (制限を設けない場合は0を指定)
受講回数	0 回 (制限を設けない場合は0を指定)
結果表示	<input checked="" type="checkbox"/> 結果一覧 <input checked="" type="checkbox"/> 解答 <input checked="" type="checkbox"/> 正解 <input checked="" type="checkbox"/> 正誤 <input checked="" type="checkbox"/> 配点 <input checked="" type="checkbox"/> 問題 <input checked="" type="checkbox"/> 解説

テスト問題の表示形式を  
[1 ページに 1 問出題 /  
1 ページに全問出題] の  
いずれかから選択

教科をつくる



コンテンツを  
割り当てる



受講条件等の  
設定



コンテンツを反映

## 単元設定画面

結果表示

- 結果一覧
- 解答
- 正解
- 正誤
- 配点
- 問題
- 解説
- チャート
- 分野
- 弱点タグクラウド
- おすすめ単元

※「弱点タグクラウド」と「おすすめ単元」は、ご利用いただけません。

## 受講者画面

1

# 実施回	2回
■ 実施日	2020/01/15 09:46:28
⌚ 実施時間	00:00:17
🏆 合格	合格
☆ 得点	3点 / 5点
📊 得点率	60%

8

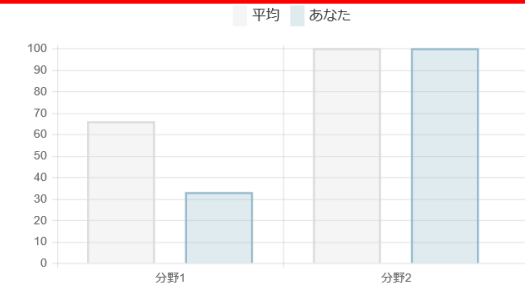

9

全体  
正答率:60%

○ 分野1  
正答率:33%

○ 分野2  
正答率:100%  
全問正解です!

2

3

4

5

6

7

設問	解答	正解	正誤	配点	問題	解説
1	X	○	不正解	1	問題	
2	O	X	不正解	1	問題	解説
3	X	X	正解	1	問題	解説
4	O	O	正解	1	問題	
5	X	X	正解	1	問題	解説

閉じる

作成したコースをシステムに反映させます。システムに反映後に受講者が閲覧できるようになります。また、コースの設定の変更をした場合も、この作業が必要です。

▶コース登録一覧画面

教材のコース登録 教育担当者 <DM4A95M2-001

コース名/識別コード/詳細

	コース名	プロパティ	コース反映
<input type="checkbox"/>	📖 テスト	プロパティ	<a href="#">コース反映</a>
<input type="checkbox"/>	📖 ファイル添付アンケート	プロパティ	<a href="#">コース反映</a>
<input type="checkbox"/>	📖 自社コンテンツ	2023/03/09 2023/03/09 プロパティ	<a href="#">コース反映</a>

**コース登録一覧> コース反映**  
※どちらか1回でOK

教材のコース登録 > **コース目次(自社コンテンツ)** 教育担当者 <DM4

|

章 / 単元名	前提条件	必須項目	割当件数	合格ライン	制限時間
<input type="radio"/> <a href="#">設定</a> 自社コンテンツ	無し	×	-	100% 100% 0%	-
<input type="radio"/> <a href="#">設定</a> <a href="#">閲覧</a>  <a href="#">テキスト(参照ファイル)</a>	無し	×	1件	-%	∞分

教科をつくる



コンテンツを  
割り当てる



受講条件等の  
設定



コンテンツを反映

2022/11/07	P.8、P.9 「受講・提出開始日」「受講・提出終了日」について追記
2023/04/14	「教科」→「コース」文言変更のため画像、文言修正